



GOBIERNO AUTÓNOMO DESCENTRALIZADO PARROQUIAL RURAL DE MANÚ  
MANÚ – SARAGURO – LOJA – ECUADOR  
ADMINISTRACIÓN 2019-2023

# GOBIERNO AUTÓNOMO DESCENTRALIZADO DE MANÚ

## FOLLETO:

OBRAS EJECUTADAS DURANTE EL AÑO FISCAL 2019, PERTENECIENTE AL  
GOBIERNO AUTÓNOMO DESCENTRALIZADO DE MANÚ

**INSTITUCIÓN:** Gobierno Autónomo Descentralizado Parroquial Rural de  
Manú

**REPRESENTANTE LEGAL:** Lic. Ángel Arnoldo Armijos Sisalima

**MANÚ-SARAGURO-LOJA-ECUADOR**

**2020**



**Institución:** Gobierno Autónomo Descentralizado Parroquial Rural de Manú  
**Dirección:** 18 de noviembre y sucre (frente al parque central) **Email:** Gad-Manu1861@hotmail.com  
**Teléfono:** 3015993 **Celular:** 0959612887

## RENDICIÓN DE CUENTAS AÑO FISCAL 2019

GOBIERNO AUTÓNOMO DESCENTRALIZADO PARROQUIAL RURAL DE MANÚ

### Créditos

**PRESIDENTE:** Lic. Ángel Armijos Sisalima

**VICEPRESIDENTA:** Srta. Clemencia del Rocío Labanda Macas

**VOCAL:** Sr. Ronald Fabián Vera Armijos

**VOCAL:** Sr. Manuel Rodrigo Quezada Solano

**VOCAL:** Ing. Darío Rubén Salinas Serrano

**SECRETARIA:** Lcda. Diana Delmira Condoy Pogo

**Frases:**

**“Las claves del éxito de un Gobierno son la autodefinition, la transparencia, la autenticidad y la rendición de cuentas”**

**Rendición de Cuentas: proceso participativo,  
estructurado y democrático**



### Mensaje institucional

A nombre del Gobierno Autónomo Descentralizado de Manú queremos llegar con un profundo saludo a las y los ciudadanos de la cabecera parroquial y sus barrios. Cumpliendo con la Ley ponemos a su consideración las actividades realizadas en beneficio colectivo de los habitantes.

Un derecho consagrado en la Constitución Política de la República del Ecuador es exigir a las instituciones públicas de gobiernos seccionales la Rendición de Cuentas de los recursos del pueblo ecuatoriano. El Gad –Manú en pleno ejercicio y dentro del marco jurídico vigente cumple con la obligación de informar a la ciudadanía sobre la gestión y el manejo claro de los fondos del Estado.

En este contexto la administración da a conocer lo ejecutado en el ámbito público, económico y social. Cumpliendo con un mandato responsable de los recursos estatales y sobre todo involucrando de manera directa a la ciudadanía a evaluar dicha gestión.

El Gad – Manú ha definido como eje principal fortalecer el desarrollo institucional a través de la integración de los actores directos de sus barrios, a fin de mejorar los procesos de participación ciudadana. Es compromiso de todos unir lasos de unidad y hermandad para juntos lograr el Buen Vivir para las futuras generaciones.

  
**Lic. Ángel Armijos Sisalima**  
**Presidente**



**INFRAESTRUCTURA**

**Mejoramiento educativo: Adecuación de aulas pedagógicas**

A través de un convenio de cooperación interinstitucional celebrado entre el Gad Parroquial de Manú, Municipio de Saraguro y la Coordinación Zonal de Educación 7 Loja, El Gobierno Parroquial de Manú mejoró la infraestructura física del colegio de Bachillerato Manú, mediante la ejecución del proyecto: **“ADECUACIÓN DEL PISO DE LAS AULAS PEDAGÓGICAS DEL SALÓN DE USO MÚLTIPLE DEL COLEGIO DE BACHILLERATO MANÚ”**. El Gad Parroquial invirtió en la compra de materiales el valor de \$ 3.011, 28 dólares americanos.

Imagen Nro. 1



Imagen Nro. 2



**Gad-Manú: Mejora cancha de la Ciudadela El Prado**

El Gobierno Parroquial Rural de Manú con la finalidad de masificar el deporte en la Ciudadela El Prado ejecutó el proyecto: **“MANTENIMIENTO (CONSTRUCCIÓN DE GRADAS) DE LA CANCHA DE LA CIUDADELA EL PRADO, PARROQUIA MANÚ, CANTÓN SARAGURO, PROVINCIA DE LOJA”**. La obra se realizó en convenio con la comunidad, quienes aportaron con la mano de obra no calificada. El monto asciende a \$ 2.510, 93 dólares americanos.

Imagen Nro. 1



Imagen Nro. 2



**Gad-Manú: Colocó techo en Centro de Desarrollo Comunitario de Masacay**

El Gad-Manú en su afán de mejorar los espacios públicos existentes en las comunidades de la parroquia Manú, llevó a cabo la ejecución del proyecto: **“RECONSTRUCCIÓN DEL TECHO DEL BARRIO MASACAY, PARROQUIA MANÚ, CANTÓN SARAGURO”**. La obra se realizó en convenio con la comunidad, quienes aportaron con la mano de obra no calificada. El Monto invertido por la institución de gobierno es de \$ 3.301, 76 dólares americanos.

**Imagen Nro. 1**



**Imagen Nro. 2**



**Gad Manú: Construye Centro de Acopio**

El Gad-Manú con el propósito de mejorar la producción de los agricultores del barrio Uduzhe, llevó a efecto la ejecución del proyecto: **“CONSTRUCCIÓN DEL CENTRO DE ACOPIO DEL BARRIO UDUZHE, PARROQUIA MANÚ, PRIMERA ETAPA”**. La obra se realizó en convenio con la comunidad, quienes aportaron con la mano de obra no calificada. El Monto invertido por el gobierno local es de \$ 39,849.89 dólares americanos.

**Imagen Nro. 1**



**Imagen Nro. 2**



**La Victoria: Construye espacios públicos**

El Gad-Manú con el ánimo de fomentar los actos sociales y culturales en La Victoria, ejecutó el proyecto: **“CONSTRUCCIÓN DE UNA GLORIETA EN EL BARRIO SABADEL, SECTOR LA VICTORIA, PARROQUIA MANÚ, PRIMERA ETAPA”**. La obra se realizó en convenio con la comunidad, quienes aportaron con la mano de obra no calificada. El Monto invertido por el gobierno local es de \$ 6,907.92 dólares americanos.

**Imagen Nro. 1**



**Imagen Nro. 2**



**Fomento deportivo: Gad Manú reconstruye Coliseo**

El Gobierno Parroquial de Manú, a fin de fomentar las prácticas deportivas de los habitantes de los barrios y centro parroquial de Manú, ejecutó el proyecto: **“ADECENTAMIENTO DEL CENTRO DE DESARROLLO CULTURAL DE LA PARROQUIA MANÚ, CANTÓN SARAGURO, PROVINCIA DE LOJA”**. La obra se ejecuta con fondos no Reembolsables provenientes del Banco de Desarrollo del Ecuador (\$ 53.379,93) y El Gad Manú (\$ 28.189,76). El monto total de la inversión de las dos instituciones es de \$ 81.569, 69 dólares americanos.

**Imagen Nro. 1**



**Imagen Nro. 2**

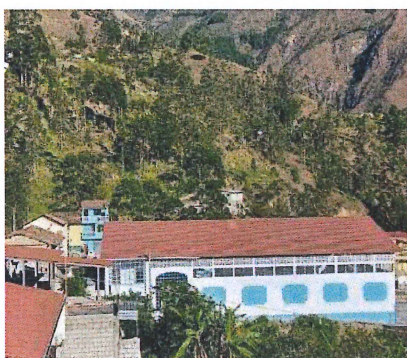

**Gad parroquial: Mejora nivel de vida rural**

Con el propósito de mejorar el nivel de vida de los habitantes del barrio El Salado, el Gad Manú en convenio con el Municipio de Saraguro, mejoró el sistema de agua entubada a través del proyecto: **“MANTENIMIENTO DEL SISTEMA DE AGUA ENTUBADA DEL BARRIO EL SALADO DE LA PARROQUIA MANÚ”**. La ejecución de los trabajos estuvo a cargo de los usuarios. El monto de inversión asciende a \$ 1.586, 72 dólares americanos.

**Imagen Nro. 1**

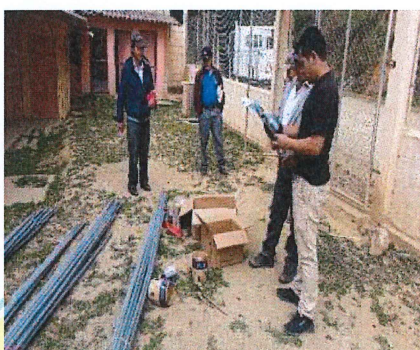

**Imagen Nro. 2**



**Gad parroquial: Mejora sistema de agua**

En convenio con el Municipio de Saraguro, el Gad Manú mejoró el sistema de agua entubada del barrio Loma de La Cruz mediante el proyecto: **“MANTENIMIENTO DEL SISTEMA DE AGUA ENTUBADA DEL BARRIO LOMA DE LA CRUZ DE LA PARROQUIA MANÚ”**. La obra contó con la mano de obra no calificada de los usuarios. El valor invertido por la entidad de gobierno es de \$ 7.948, 42 dólares americanos.

**Imagen Nro. 1**



**Imagen Nro. 2**

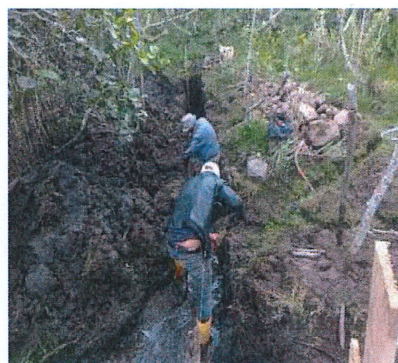

**Turupamba: Reconstruye espacios públicos**

El Gad-Manú con el ánimo de fomentar los actos sociales y culturales en el barrio Turupamba, ejecutó el proyecto: **“REMODELACIÓN DEL CENTRO DE DESARROLLO COMUNITARIOS DEL BARRIO TURUPAMBA DE LA PARROQUIA MANÚ”**. La obra se realizó en convenio con la comunidad, quienes aportaron con la mano de obra no calificada. El Monto invertido por el gobierno local es de \$ 7.954.18 dólares americanos.

Imagen Nro. 1



Imagen Nro. 2



**PRODUCCIÓN Y MEDIO AMBIENTE**

**Séquer: Impulsa la producción agrícola**

El Gad Manú con la finalidad de fomentar la producción agrícola de los productores del sector: Gullán - Zhatapalí, del barrio Séquer, llevó a cabo la **APERTURA DE LA GUARDARRAYA, CON UNA LONGITUD DE DOS KILÓMETROS**. El combustible estuvo a cargo de los moradores del sector, el monto invertido asciende a \$ 5.280,00 dólares americanos.

Imagen Nro. 1



Imagen Nro. 2



**Gad-Manú: Mejora la producción agrícola en Durazno**

El Gad Parroquial de Manú con el propósito de mejorar la producción agrícola de los moradores del barrio Durazno ejecutó el proyecto: **“IMPLEMENTACIÓN DE HUERTOS FRUTALES EN LA COMUNIDAD DURAZNO DE LA PARROQUIA “MANÚ” CON ÉNFASIS EN LA SEGURIDAD ALIMENTARIA DE LA POBLACIÓN”**. El aporte del Gobierno Parroquial de Manú es de \$ 1.675,00 dólares americanos.

**Imagen Nro. 1**



**Imagen Nro. 2**



**Gobierno Parroquial de Manú, implementa proyecto genético de ganado**

El Gobierno de Manú, a fin de mejorar la producción ganadera en la parroquia Manú, implementó el proyecto **“MEJORAMIENTO DE BOVINOS CON LA IMPLEMENTACIÓN DE UN NÚCLEO DE REPRODUCCIÓN Y UN BOTIQUÍN”**. El monto del botiquín es de \$ 1.378, 40 dólares americanos.

**Imagen Nro. 1**



**Imagen Nro. 2**



**El Porvenir: Mejora la agricultura local**

El Gad Manú a fin de fortalecer la producción agrícola de los productores del barrio El Porvenir ejecutó el proyecto: **“FOMENTO PRODUCTIVO, A TRAVÉS DEL MEJORAMIENTO (COMPRA DE MANGUERA) DEL CANAL DE RIEGO EN EL BARRIO EL PORVENIR, PARROQUIA MANÚ, CANTÓN SARAGURO”**. La mano de obra no calificada estuvo a cargo de los usuarios, el monto invertido asciende a \$ 370,01 dólares americanos.

**Imagen Nro. 1**



**Imagen Nro. 2**



**Gad-Manú: Fomenta la producción de los Barrios de la parroquia Manú**

Con la finalidad de fomentar la producción agropecuaria de los habitantes de los barrios: Séquer, La Esperanza, Valle Hermoso, El Porvenir y Ñaunchín-Feria La Paz de la parroquia Manú, el Gad-Manú ejecutó el proyecto: **“EMPRENDIMIENTO AGROPECUARIO EN EL MANEJO Y PRODUCCIÓN DE GALLINAS PONEDERAS DOBLE PROPÓSITO CON ALTERNATIVAS EN LA SOBERANÍA ALIMENTARIA PARA FAMILIAS DE BAJOS RECURSOS ECONÓMICOS EN LA PARROQUIA MANÚ, CANTÓN SARAGURO, PROVINCIA DE LOJA”**. El aporte del Gobierno Parroquial de Manú es de \$ 8.379,26 dólares.

**Imagen Nro. 1**



**Imagen Nro. 2**



**Tahuarcocha: Impulsa mejoramiento de pastizales**

El Gobierno Parroquial de Manú con la finalidad de fomentar la producción ganadera de los moradores del barrio Tahuarcocha, llevó a cabo la ejecución del proyecto: **“MEJORAMIENTO DE PASTIZALES Y NUTRICIÓN ANIMAL PARA EL BARRIO DE TAHUARCOCHA DE LA PARROQUIA “MANÚ” CON ÉNFASIS EN LA SEGURIDAD ALIMENTARIA”**. El monto invertido por la entidad de gobierno local asciende a \$ 4. 600,00 dólares americanos.

**Imagen Nro. 1**



**Imagen Nro. 2**



**Gad-Manú: Contribuye con la limpieza de la Parroquia**

El Gad-Manú cuenta con un trabajador encargado de las tareas de **MANTENIMIENTO Y LIMPIEZA DE ESPACIOS PÚBLICOS, BIENES DEL GAD-MANÚ, LIMPIEZA DE CALLES Y CUNETAS**. El monto que invierte la institución es de \$ 8.010.50 dólares americanos.

**Imagen Nro. 1**



**Imagen Nro. 2**



VIALIDAD

**Gastos de inversión en personal técnico: operador**

El Gad Parroquial de Manú para dar cumplimiento con el proyecto de adquisición de la retroexcavadora, cuenta con un operador de maquinaria pesada para que se encargue con las **ACTIVIDADES DE MANTENIMIENTO VIAL EN LA PARROQUIA**. La institución para cubrir el salario del trabajador invierte anualmente \$ 9.407,83 dólares americanos.

Imagen Nro. 1



Imagen Nro. 2



**Gad Manú: Invierte en mantenimiento de retroexcavadora cargadora**

El Gad-Manú cumple actividades de mantenimiento de la retroexcavadora como: **COMPRA DE COMBUSTIBLE, SEGUROS, COMPRA DE LLANTAS, REFORZADO DE CUCHARONES, COMPRA DE REPUESTOS Y ACCESORIOS, TRANSPORTE DE COMBUSTIBLE INTERNO, EXTERNO Y TRANSPORTE DEL OPERADOR DURANTE EL AÑO 2019**. El valor que invierte la institución para garantizar el cuidado de la máquina es de \$ 13. 687,77 dólares americanos.

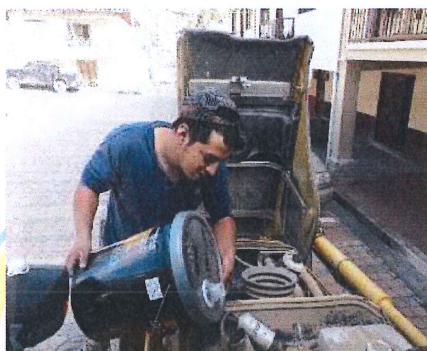
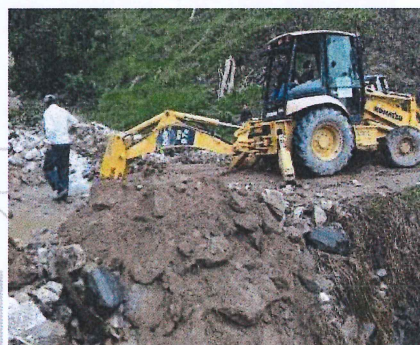
Imagen Nro. 1



Imagen Nro. 2



**Gad-Manú: Mantiene vías rurales y urbanas de la parroquia Manú**

El Gobierno Parroquial de Manú adquirió la retroexcavadora cargadora para cumplir con las **ACTIVIDADES DE LIMPIEZA, RASANTEO, BACHEO, ENTRE OTRAS, EN EL ÁREA RURAL Y URBANA DE LA PARROQUIA MANÚ**. La institución por concepto del crédito e intereses de la maquinaria pesada pagó al Banco de Desarrollo del Ecuador un valor de \$ 27.417, 97 dólares americanos, durante ocho meses (enero-agosto).

**Imagen Nro. 1**



**Imagen Nro. 2**

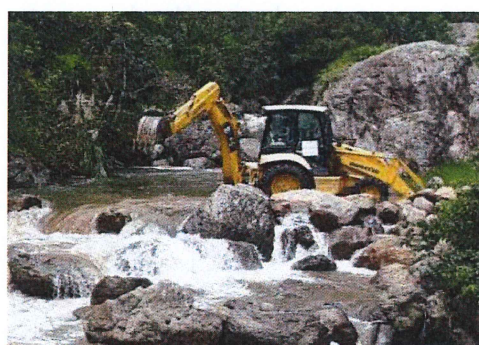

**Gad-Manú: Bachea vías rurales**

Como contraparte del trabajo mancomunado en los Barrios, el Gobierno Parroquial de Manú **CONTRATÓ UN VOLQUETE PARA REALIZAR ACTIVIDADES DE DESALOJO, RELLENO Y BACHEO DE LAS VÍAS**, cuyo valor asciende a \$ 672,00 dólares americanos.

**Imagen Nro. 1**



**Imagen Nro. 2**



#### Gad Manú: Gestión permanente

El Gad-Manú con la finalidad de dar mantenimiento vial a los lugares que presentan mayores necesidades, **FIRMÓ UN CONVENIO DE COOPERACIÓN INTERINSTITUCIONAL CON LA EMPRESA PÚBLICA VIAL SUR DE LA PREFECTURA DE LOJA, A FIN DE DOTAR DE ALCANTARILLAS DE ARMICO PARA LAS QUEBRADAS: TASQUI EN EL BARRIO FÁTIMA Y LA QUEBRADA EN LA ENTRADA AL BARRIO TURUPAMBA**. La obra se ejecutó con la ayuda de la comunidad. El valor que invierten las instituciones gubernamentales es de \$ 3. 500,00 dólares americanos.

Imagen Nro. 1



Imagen Nro. 2



#### Gad-Manú: Fomenta mingas comunitarias

Como contraparte del trabajo mancomunado en los Barrios y el Centro Urbano de la parroquia Manú, el Gad Parroquial apoyó con **ALIMENTACIÓN, ALIMENTOS Y BEBIDAS EN LAS MINGAS COMUNITARIAS DURANTE LOS AÑOS: 2018 Y 2019**. El monto invertido en estas actividades comunitarias asciende a \$ 1.297,18 dólares americanos.

Imagen Nro. 1



Imagen Nro. 2



**Gad-Manú y Prefectura de Loja: cooperan en vialidad rural**

El Gobierno Parroquial de Manú en convenio con la Prefectura de Loja llevaron a cabo el **MANTENIMIENTO DE LAS VÍAS: LOMA DE LOS ÁNGELES- MANÚ, BELLAVISTA-SABADEL-TAHUARCOCHA-PALENQUE Y LA ENTRADA AL CERRO DE ARCOS**. El Gad-Manú aportó con hospedaje, arreglo de neumáticos y alimentación para el personal del Consejo Provincial. El gasto invertido por la entidad de gobierno asciende a \$ 4.263, 52 dólares americanos.

**Imagen Nro. 1**



**Imagen Nro. 2**



**Gad Manú: Invierte en vialidad, a través de la colocación de tubería corrugada**

El Gad-Manú en su afán de mantener en buen estado las vías de la parroquia Manú, llevó a cabo el proyecto: **“MANTENIMIENTO VIAL MEDIANTE LA COLOCACIÓN DE TUBERÍA PERFILADA EN LA PARROQUIA MANÚ, CANTÓN SARAGURO, PROVINCIA DE LOJA”**. El valor que invierte la entidad gubernamental para el drenaje de las aguas lluvias es de \$ 6. 978,61 dólares americanos.

**Imagen Nro. 1**



**Imagen Nro. 2**

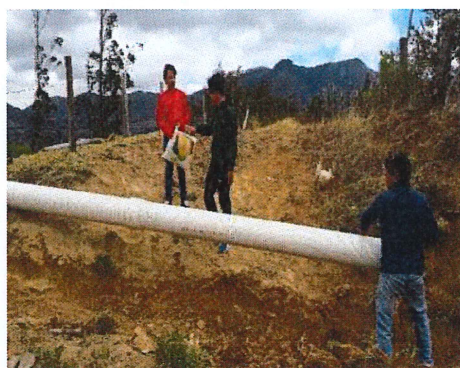

**SOCIAL Y CULTURAL**

**Gad-Manú: Fomenta la atención prioritaria al sector vulnerable**

Dando cumplimiento al artículo 249 del (COOTAD), El Gad-Manú celebró un **CONVENIO DE DELEGACIÓN DE COMPETENCIA CON EL DISTRITO 11D08 SARAGURO-SALUD**, cuya finalidad es dar atención al sector vulnerable de la Parroquia. El aporte del Gobierno Parroquial de Manú es de \$ 1.400, 00 dólares americanos.

**Imagen Nro. 1**



**Imagen Nro. 2**



**Gad-Manú: Mejora infraestructura física**

El Gobierno Parroquial de Manú con el objetivo de mejorar el nivel de vida de las personas con capacidades especiales ejecutó el proyecto: **“MEJORAMIENTO DE LA INFRAESTRUCTURA FÍSICA (CAMBIO DE UNA PARTE DE TECHO) PARA PERSONAS CON CAPACIDADES ESPECIALES”**. La comunidad ayudó con la mano de obra no calificada. El aporte del Gad-Manú en la adquisición del duratecho asciende a \$ 252,60 dólares americanos.

**Imagen Nro. 1**



**Imagen Nro. 2**



**Gad-Manú: Fomenta el turismo local**

El Gobierno Parroquial de Manú con la finalidad de fomentar el turismo, gastronomía y tradiciones culturales de la parroquia Manú, ejecutó el “**PROYECTO DE PROMOCIÓN Y DIFUSIÓN DE ATRACTIVOS TURÍSTICOS, FERIAS GASTRONÓMICAS Y FIESTAS CULTURALES DE LA PARROQUIA MANÚ, CANTÓN SARAGURO, PROVINCIA DE LOJA**”, mediante la colocación de Gigantografías, Banners y el Lanzamiento del trabajo Audiovisual, la entidad de gobierno local invirtió \$ 1.204, 00 dólares americanos.

**Imagen Nro. 1**

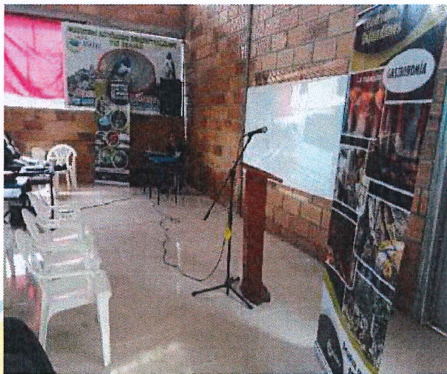

**Imagen Nro. 2**



**Gad - Manú: Rinde homenaje y pleitesía a la parroquia Manú**

El Gobierno Parroquial de Manú rindió homenaje y pleitesía a la noble parroquia de Manú en sus 158 años de gesta heroica y libertaria, para el cumplimiento de las actividades socioculturales programadas llevó a cabo el proyecto: “**INTEGRACIÓN CÍVICA, SOCIAL, CULTURAL Y DEPORTIVA EN LA PARROQUIA MANÚ**”. El aporte de la institución en los diferentes actos de integración es de \$ 4.950,80 dólares americanos.

**Imagen Nro. 1**



**Imagen Nro. 2**



**Gad-Manú: Contribuye a la educación rural**

El Gobierno Parroquial de Manú con la finalidad de mejorar la educación a nivel rural entregó en **COMODATO UNA IMPRESORA MULTIFUNCIONAL A LA ESCUELA JUAN MANUEL GUACHISACA PERTENECIENTE AL BARRIO TURUPAMBA**. El costo del bien asciende a \$ 330, 40 dólares americanos.

**Imagen Nro. 1**



**Imagen Nro. 2**



**Gad-Manú: integra a los adultos mayores**

Dando cumplimiento al artículo 249 del (COOTAD), El Gad-Manú ejecutó el proyecto: **“PLAN DE AYUDAS HUMANITARIAS PARA EL ADULTO MAYOR, PERSONAS CON CAPACIDADES DIFERENTES Y POBREZA EXTREMA DE LA PARROQUIA MANÚ”**, cuya finalidad es integrar a los adultos mayores y personas con capacidades especiales de la parroquia Manú. El aporte del Gobierno Parroquial de Manú es de \$ 2.483, 20 dólares.

**Imagen Nro. 1**

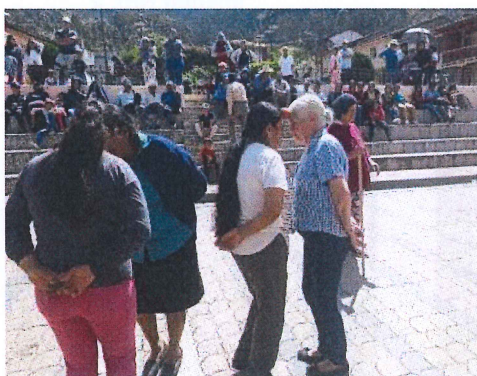

**Imagen Nro. 2**

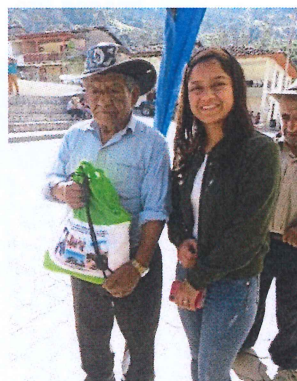

**Gad-Manú: Fomenta el deporte local**

A través de la gestión privada se dotó de **REFLECTORES PARA EL ALUMBRADO DE LAS CANCHAS DE LOS BARRIOS: EL PRADO, SABADEL Y ÑAUNCHÍN DE LA PARROQUIA MANÚ**, cuya finalidad es masificar el deporte y las actividades socioculturales en cada sector. El costo de inversión asciende a \$ 720, 00 dólares americanos.

**Imagen Nro. 1**



**Imagen Nro. 2**

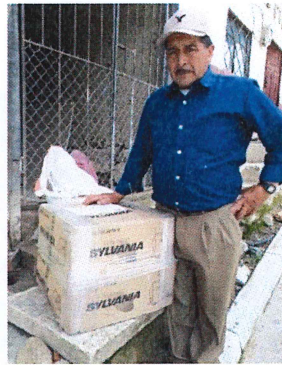

**Gad-Manú: Embellece el cementerio general de Manú**

Uno de los objetivos fundamentales del Gobierno Parroquial de Manú fue llevar a efecto el **EMBELLECIMIENTO DE LA ENTRADA DEL CEMENTERIO GENERAL DEL CENTRO DE MANÚ**, en este contexto se realizó las gestiones pertinentes para la dotación los materiales pétreos y cemento. El trabajo se ejecutó en coordinación con personal de la Iglesia y la Comunidad. El costo invertido en la obra es de \$ 1.823, 95 dólares americanos.

**Imagen Nro. 1**



**Imagen Nro. 2**



**Gad Manú: Realiza recorrido comunitario e informativo**

El Gobierno Parroquial de Manú con la finalidad de dar a conocer a los medios de comunicación social realizó un **RECORRIDO AL ATRACTIVO TURÍSTICO CERRO DE ARCOS, CUYA FINALIDAD FUE EXPONER A LOS TURISTAS LAS NORMAS DE USOS DEL ATRACTIVO Y DE MANERA ESPECÍFICA EL SENTIDO DE PERTENENCIA DE ESTE ENCANTO NATURAL UBICADO AL SUR DE LA PARROQUIA MANÚ, CANTÓN SARAGURO DE LA PROVINCIA DE LOJA.** El acto contó con la presencia de autoridades locales y personas del sector

**Imagen Nro. 1**



**Imagen Nro. 2**



**Gad-Manú: Mejora estética de los cementerios rurales**

En coordinación con la Sindicatura del barrio Bellavista y el Gobierno Parroquial de Manú contribuyó de manera directa con la **MANO DE OBRA CALIFICADA (MAESTRO SOLDADOR) PARA EL CERRAMIENTO DEL CEMENTERIO DEL BARRIO BELLAVISTA A TRAVÉS DEL SOLDADO DE MALLA.** El costo invertido en la obra es de \$ 440, 00 dólares americanos.

**Imagen Nro. 1**



**Imagen Nro. 2**



**Manú: Celebra integración social de fin de año**

El Gobierno Parroquial de Manú desarrolló **ACTIVIDADES SOCIALES Y CULTURALES DE FIN DE AÑO DE MANERA DIRECTA**, cuyo objetivo es integrar a los habitantes de los barrios y del centro de Manú. El aporte invertido en los actos de integración es de \$ 590,00 dólares americanos.

**Imagen Nro. 1**



**Imagen Nro. 2**



**Gad Manú: Presente en celebración de cantonización de Zaruma**

El Gobierno Parroquial de Manú en su lucha constante en la defensa de los límites externos de la parroquia Manú, fue parte de la celebración de Independencia del cantón Zaruma, provincia de El Oro, **CUYO OBJETIVO FUE VERIFICAR EL APODERAMIENTO DEL RECURSO TURÍSTICO CERRO DE ARCOS**, por parte del Cantón Orense en el marco de la nominación de pueblo mágico. El acto contó con la presencia de la ciudadanía de Manú y de autoridades locales y cantonales. La institución invirtió un valor de \$ 300 dólares americanos.

**Imagen Nro. 1**



**Imagen Nro. 2**



**POLÍTICO INSTITUCIONAL**

**Gad Manú: Aporta al gremio de Conagopare**

El Gobierno Parroquial de Manú a través de la normativa legal contribuye económicamente con el **CONSEJO NACIONAL DE GOBIERNOS PARROQUIALES RURALES DEL ECUADOR, A NIVEL PROVINCIAL Y NACIONAL**, cuyo objetivo es recibir asesoramiento, técnico, jurídico, social, productivo y contable, en los ámbitos de las competencias del Gad Parroquial. El monto de inversión que realiza la entidad de gobierno local durante el año es \$ 5.689,84 dólares americanos.

**Imagen Nro. 1**



**Imagen Nro. 2**

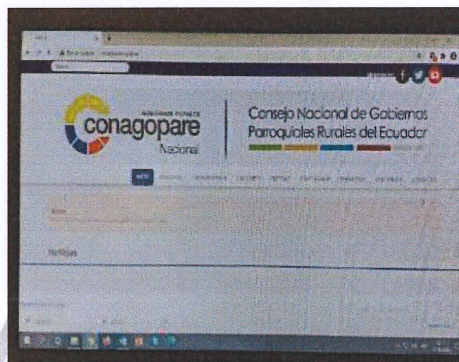

**Gobierno Parroquial: Actualiza página web**

*Construimos el Futuro*

El Gobierno Parroquial de Manú dando cumplimiento a la Ley Orgánica de Transparencia y Acceso a la Información pública **“ACTUALIZÓ LA PÁGINA WEB INSTITUCIONAL [WWW.MANU.GOB.EC](http://WWW.MANU.GOB.EC)”**. Herramienta tecnológica que permite mantener informada a la ciudadanía de manera permanente. El valor invertido es de \$ 324,80 dólares americanos.

**Imagen Nro. 1**



**Imagen Nro. 2**

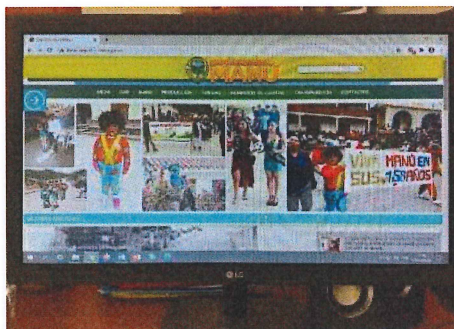

**Gad-Manú: Evalúa gestión administrativa**

Dando cumplimiento a lo dispuesto por la Superintendencia de Ordenamiento Territorial, Uso y Gestión del Suelo (SOT), El Gad-Manú contrató los servicios profesionales de un Técnico para llevar a cabo el **“SEGUIMIENTO Y EVALUACIÓN AL CUMPLIMIENTO DEL PLAN PARROQUIAL DE DESARROLLO Y ORDENAMIENTO TERRITORIAL DE ACUERDO A LAS DIRECTRICES EMITIDAS POR LA SENPLADES, DURANTE EL PERÍODO 2014-2019”**, cuya finalidad fue evaluar el índice de cumplimiento de la entidad de gobierno en el marco de sus competencias. El monto invertido es de \$ 1.680, 00 dólares americanos.

**Imagen Nro. 1**



**Imagen Nro. 2**



**Gobierno Parroquial: Equipa oficinas**

El Gobierno Parroquial de Manú equipó las oficinas de la entidad del gobierno parroquial de Manú a través de la **ADQUISICIÓN DE COMPUTADORES, DISCOS DUROS, IMPRESORA, RECUPERACIÓN DE INFORMACIÓN Y MANTENIMIENTO DE EQUIPOS TECNOLÓGICOS**. El costo de los bienes y mantenimiento de equipos asciende a un valor de \$ 4.437,08 dólares americanos.

**Imagen Nro. 1**

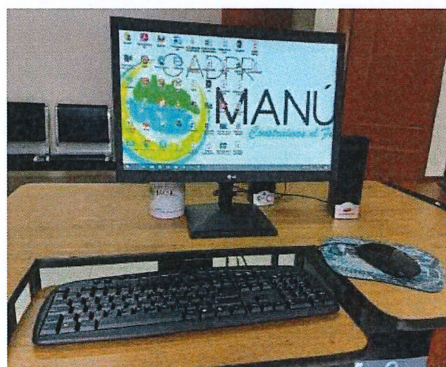

**Imagen Nro. 2**

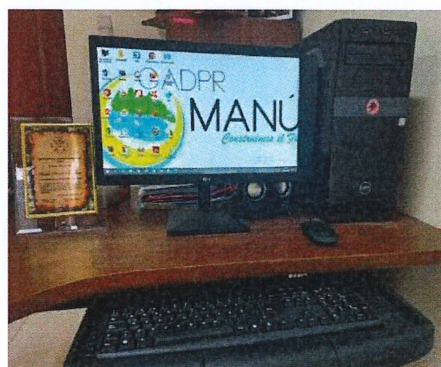

**Gad Manú: Ejecuta consultoría eléctrica**

El Gobierno Parroquial de Manú en su afán de mejorar los espacios públicos existentes en la parroquia Manú ejecutó la Consultoría: “ESTUDIOS Y DISEÑOS PARA LA ILUMINACIÓN DEL PARQUE CENTRAL Y SU CONTORNO DE LA PARROQUIA MANÚ, ILUMINACIÓN PARA LOS JUEGOS INFANTILES DE LA PARROQUIA MANÚ, REPOTENCIACIÓN DE LAS REDES DEL BARRIO TURUPAMBA DE LA PARROQUIA MANÚ, TODO ESTO PERTENECIENTE AL CANTÓN SARAGURO, PROVINCIA DE LOJA”. El costo de inversión es de \$ 5.600 dólares americanos.

**Imagen Nro. 1**



**Imagen Nro. 2**



**Servicios Profesionales: Elaboración de proyectos civiles y arquitectónicos**

El Gobierno Parroquial de Manú en su afán de dar cumplimiento con las obras planificadas en el Plan Operativo Anual (POA) 2019, contrató los servicios profesionales de un ingeniero civil para la elaboración de proyectos civiles y arquitectónicos de obras en la parroquia Manú. La institución invirtió un valor de \$ 2.800 dólares americanos.

**Imagen Nro. 1**

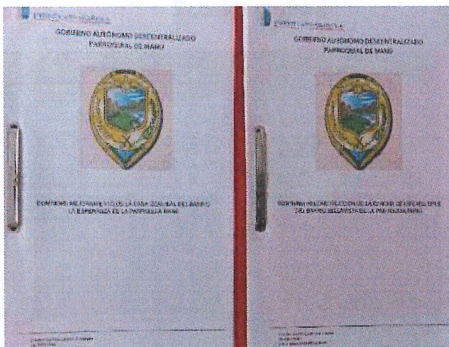

**Imagen Nro. 2**

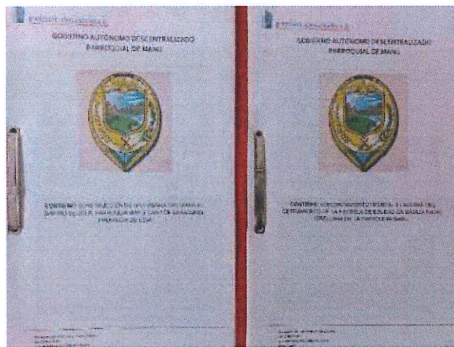

Manú, 07 de octubre de 2020

## CONVOCATORIA

El Gobierno Autónomo Descentralizado de Manú convoca a las autoridades civiles, eclesiásticas, de policía, de educación, de salud, organizaciones sociales, presidentes de los comités de apoyo, presidentes de clubes y presidentes de juntas de agua de la parroquia Manú, a ser partícipes de la: **“DELIBERACIÓN PÚBLICA Y VIRTUAL DEL INFORME DE RENDICIÓN DE CUENTAS DEL AÑO FISCAL 2019, DEL GOBIERNO PARROQUIAL RURAL DE MANÚ”**. Acto que se llevará a cabo el miércoles veintiuno de octubre de 2020, a partir de las diez de la mañana en el Salón de Eventos Sociales del Gobierno Parroquial de Manú y de manera virtual.

**NOTA:** Se realizará de manera virtual y presencial con el aforo permitido y con las normas de bioseguridad establecidas por el COE Cantonal.

Atentamente,

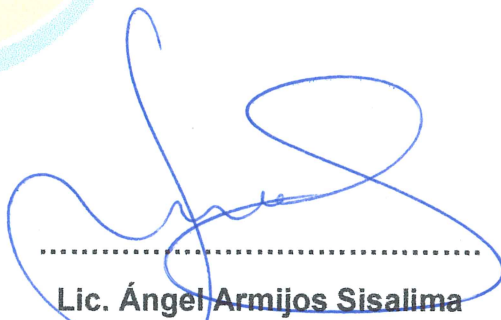

.....  
**Lic. Ángel Armijos Sisalima**  
**PRESIDENTE GAD-MANÚ**



